

SANITÁRIO PAV. SUPERIOR - EDUCAÇÃO  
ESCALA: 1/25

LEGENDA - LOUÇAS E METAIS	
IMAGENS	DESCRIÇÃO
	BACIA SANITÁRIA CONVENCIONAL NA COR BRANCA, LINHA AZALEA CELITE OU EQUIVALENTE. COM DESCARGA EMBUTIDA TIPO MONTANA COM ACIONAMENTO ANTI-VANDALISMO.
	MICTÓRIO DE LOUÇA COM SIFÃO INTEGRADO, NA COR BRANCA, CELITE OU EQUIVALENTE. DESCARGA COM ACIONAMENTO POR PRESSÃO E FECHAMENTO AUTOMÁTICO ANTI-VANDALISMO, PROFLUX 21.007 OU EQUIVALENTE.
	LAVATÓRIO DE EMBUTIR OVAL 495x335x170 mm DECA OU EQUIVALENTE, NA COR BRANCA.
	TORNEIRA METÁLICA DE MESA COM TEMPORIZADOR PRESSMATIC COMPACT CROMADA - DOCOL COM CONEXÃO IGUAL A 25mm.
	LAVATÓRIO COM COLUNA SUSPensa, LINHA LIKE CELITE OU EQUIVALENTE, NA COR BRANCA.

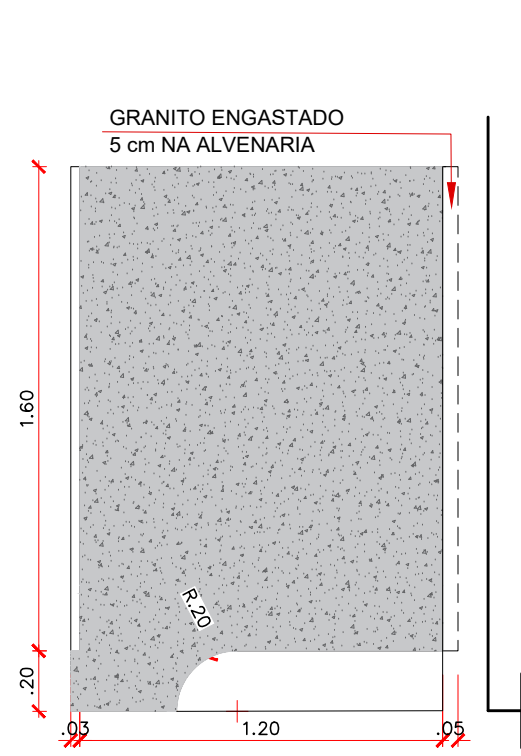

DIVISÓRIA LATERAL PARA SANITÁRIOS  
COM PORTA TIPO PALHETA 160x80  
ESCALA: 1/25

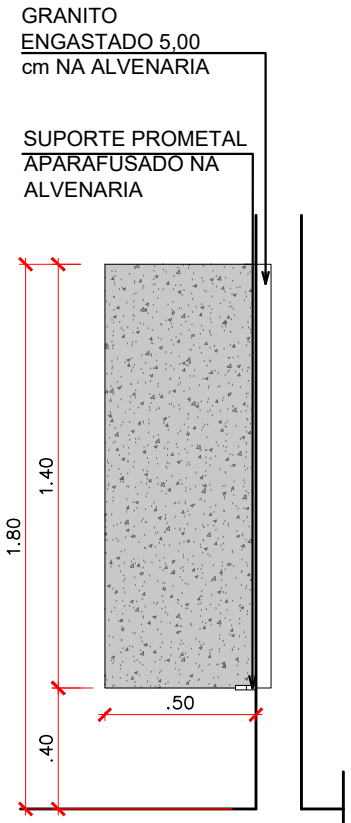

DIVISÓRIA P/ MICTÓ  
ESCALA: 1/25

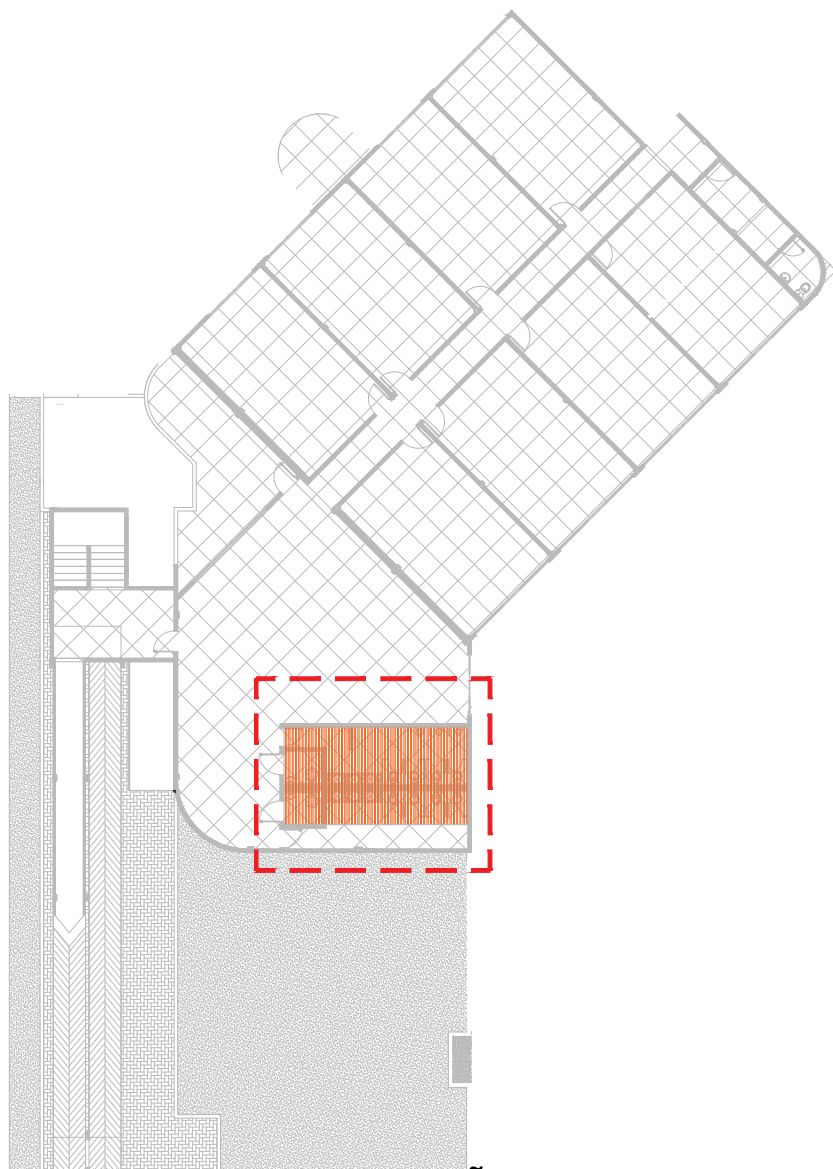

PLANTA CHAVE - BLOCO EDUCAÇÃO - PAV. SUPERIOR

LEGENDA

- 01- BANCADA/DIVISÓRIA - GRANITO VERDE UBATUBA ESP. 2,50CM;
- 02- SOLEIRA EM GRANITO VERDE UBATUBA ESP. 2,00CM;
- 03- PISO PORCELANATO CIMENTÍCIO ACETINADO 1,00x1,00m;
- 04-CERÂMICA 33x45cm, BRANCO, INDO DO PISO ACABADO AO FORRO.
- 05- VASO SANITÁRIO BRANCO COM VÁLVULA
- 06- LAVATÓRIO SUSPENSO
- 07 -TORNEIRA ANTI VANDALISMO
- 08 - MICTÓRIO SUSPENSO
- 09 - CUBA OVAL BRANCA
- 10 - ESPELHO CRISTAL 3mm, h: 90cm, LARGURA VARIÁVEL

LEGENDA

- SOLEIRA EM GRANITINA ESP: 2CM
- PARTIDA DA CERÂMICA OU GRANITINA

ARQUITETÔNICO  
PAGINAÇÃO DE SANITÁRIOS  
SESC - CENTRO DE ATIVIDADES

QUADRA 502 NORTE, AVENIDA LO 16, 21 - PLANO DIRETOR NORTE, PALMAS-TO

CONTEÚDO DA FRANCHA: **BLOCO EDUCAÇÃO - SUPERIOR**

PLANTA BAIXA E PAGINAÇÃO  
VISTAS DE PAGINAÇÃO  
DETALHES  
LEGENDAS  
DETALHE GENÉRICO DAS PAREDES DAS SALAS DE AULA.

QUADRO DE ÁREAS:  
VER PROJETO DE ARQUITETURA

APROVAÇÕES:



ARQUITETURA  
63 3212 1008

PROPRIETÁRIO:  
SERVIÇO SOCIAL DO COMÉRCIO - SESC, ADMINISTRAÇÃO REGIONAL NO ESTADO DO TOCANTINS  
CNPJ: 03.779.012/0001-54

ESCALA:  
INDICADA

DESENHO:  
63 3212 1008

DATA:  
OUTUBRO - 2023

MUNICÍPIO:  
PALMAS

UF:  
TO

FRANCHA:

12/23

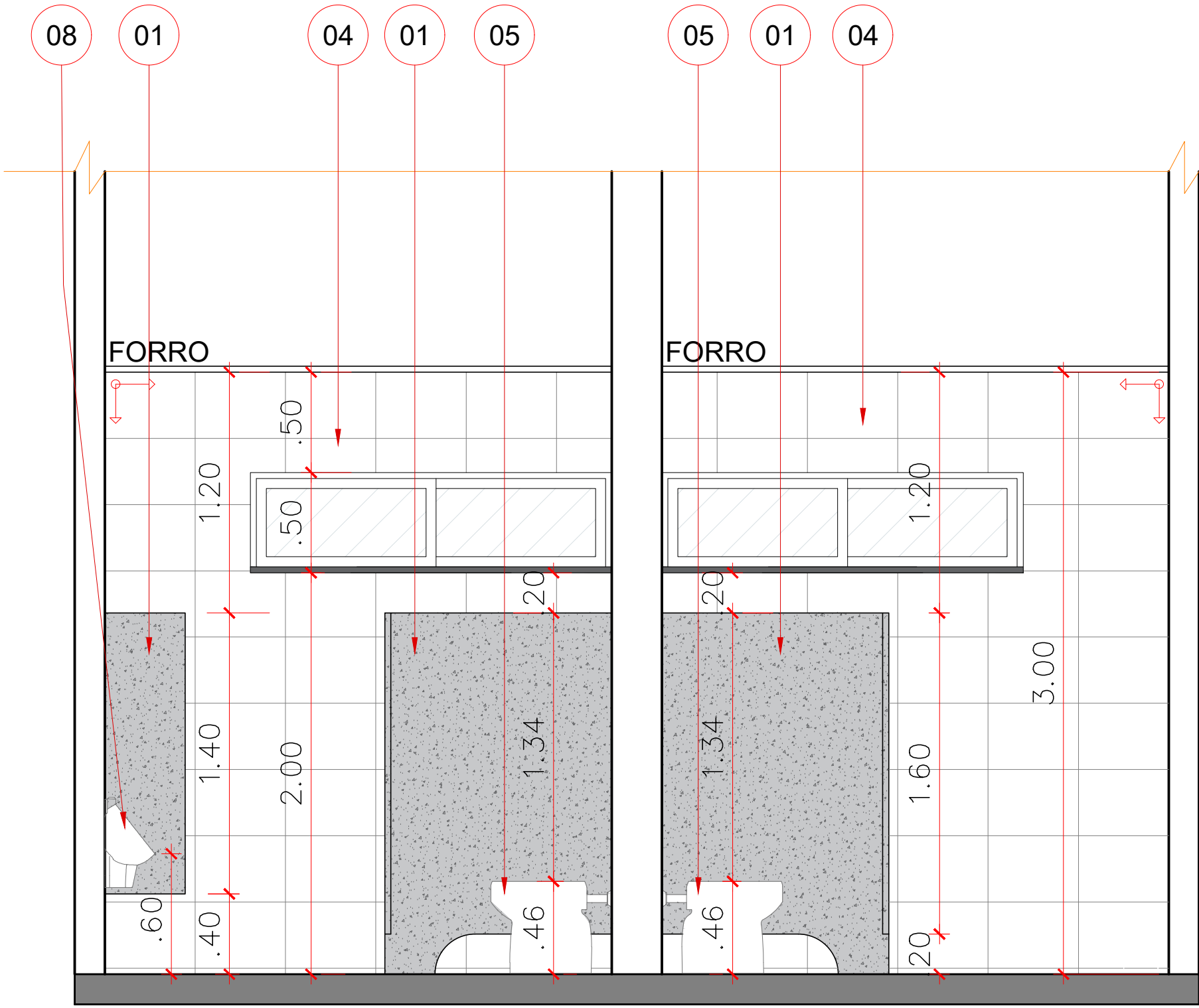

VISTA 01  
ESCALA: 1/25

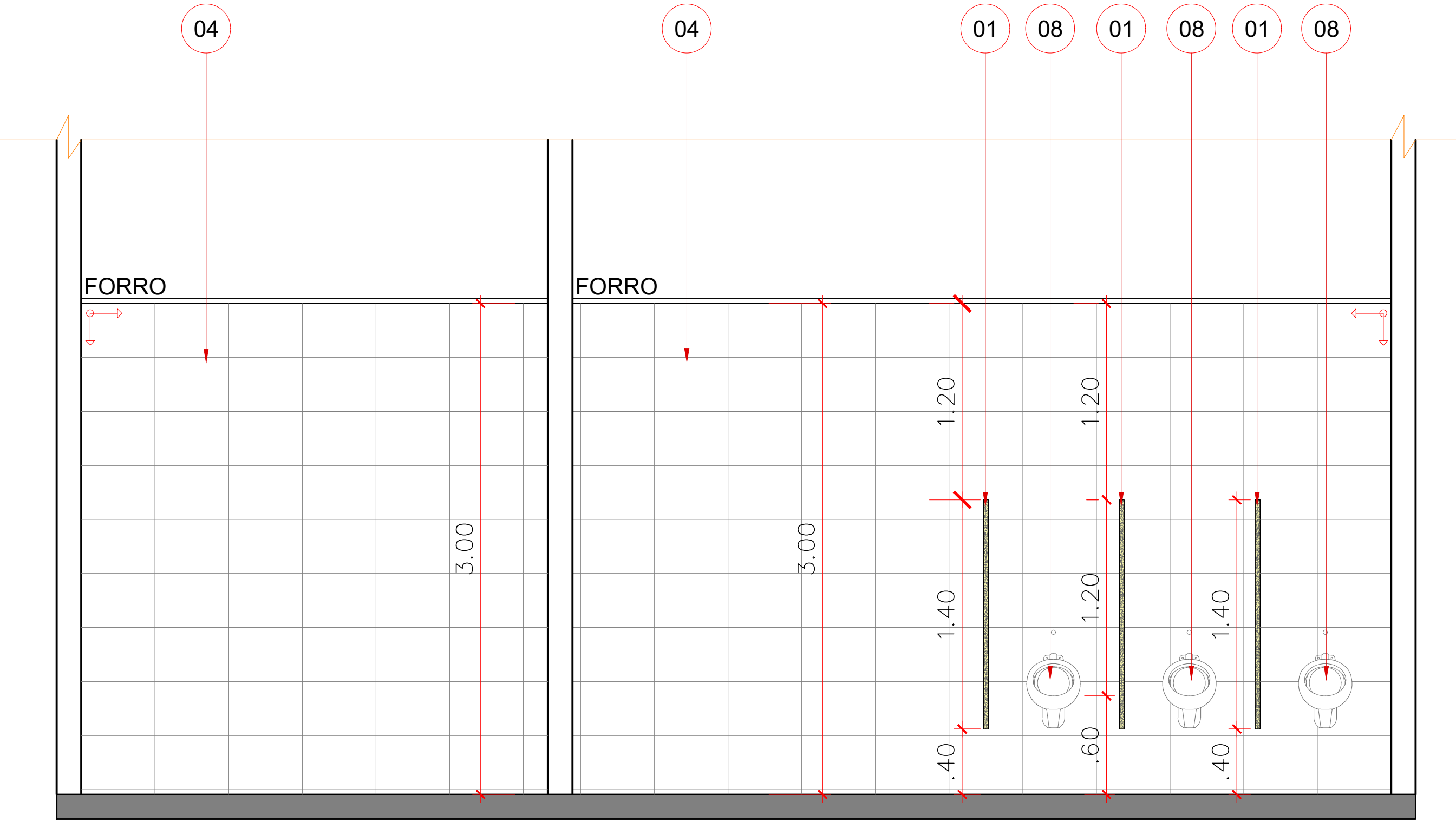

VISTA 02  
ESCALA: 1/25